

TODA PESSOA AMPUTADA TEM QUE USAR PRÓTESE?

É necessário que a pessoa seja avaliada para que a indicação e prescrição do uso e tipo de prótese seja definida.

O encaminhamento é realizado ao Centro Catarinense de Reabilitação - CCR.

O paciente será avaliado por equipe especializada no CCR que verificará a evolução do paciente e dirá se é possível a sua protetização com os equipamentos fornecidos pelo SUS. Para isso, serão realizadas algumas visitas ao CCR antes do possível recebimento da prótese.

CONTATO DO CCR

R. Rui Barbosa, 780 - Agronômica,
Florianópolis.
(48) 3665-9640

Sobre o RAMP

O projeto Reabilitação Multidisciplinar em Amputados (RAMP) da Universidade do Estado de Santa Catarina fornece reabilitação gratuita aos pacientes que sofreram amputação. O RAMP conta com atendimentos especializados tanto para pessoas protetizadas quanto para àquelas que não utilizam uma prótese.

O RAMP também possui outras atividades como acolhimento hospitalar, tratamento pra dor fantasma, atividade física adaptada, escola de marcha, entre outros!

ENTRE EM CONTATO CONOSCO!

www.rampudesc.com.br
[@ramp.udesc](https://www.instagram.com/ramp.udesc)

R. Pascoal Simone, 358, Coqueiros,
Florianópolis.
Laboratório de Biomecânica
CEFID/UDESC
(48) 3664-8670



VOCÊ SABE COMO CONSEGUIR SUA PRÓTESE PELO SUS?

COMO PEDIR A SUA PRÓTESE

peço sus



1º Passo:

Avaliação por profissional de saúde capacitado que irá realizar a prescrição da prótese com o devido CID (Classificação internacional de doenças). O paciente pode já sair do hospital com esse encaminhamento.



2º Passo:

A prescrição deve ser encaminhada pela pessoa com amputação ou um familiar responsável para a Unidade Básica de Saúde (UBS) que atende à sua residência.

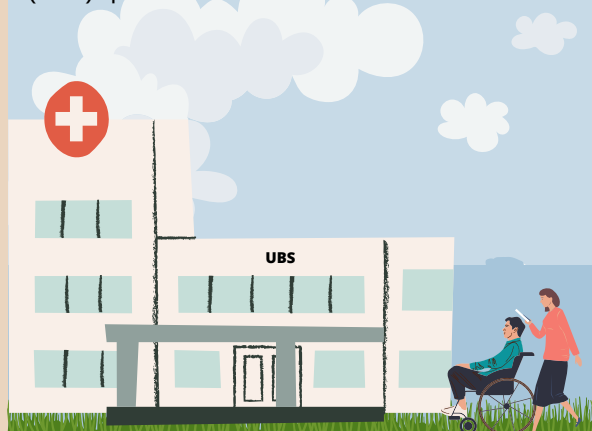

3º Passo:

A UBS deverá inserir o pedido no Sistema Nacional de Regulação (SISREG) no **ambulatório OPMAL** (Órteses Próteses e Materiais de Auxílio à Locomoção) para **ingresso** no Centro Catarinense de Reabilitação (CCR). Em municípios menores, isso poderá ser feito pela Secretaria Municipal de Saúde);



4º Passo:

A Regulação Estadual irá avaliar o pedido, e caso esteja em acordo com o protocolo o paciente será inserido na fila de espera de consulta do CCR.

Pedido de prótese...

5º Passo:

Quando chegar a vez do paciente, a Regulação Estadual informará a UBS da data da consulta, e a UBS irá informar o paciente e providenciar o transporte.

A data da consulta no CCR será no dia...

Ok! Irei informar o paciente!



6º Passo:

O paciente será **avaliado** por um profissional de saúde no CCR para verificar a **viabilidade** da **protetização**. Serão realizadas **algumas consultas** no CCR para **medidas do coto** durante o **enfaixamento**. A confecção da prótese é realizada apenas após estabilidade destas medidas.



ACOMPANHE A LISTA DE ESPERA PELO LINK:

<https://listadeespera.saude.sc.gov.br/#/home>